Apareció Aaron Quiroga, el adolescente tunuyanino que se había perdido en Perú

6 mayo, 2022

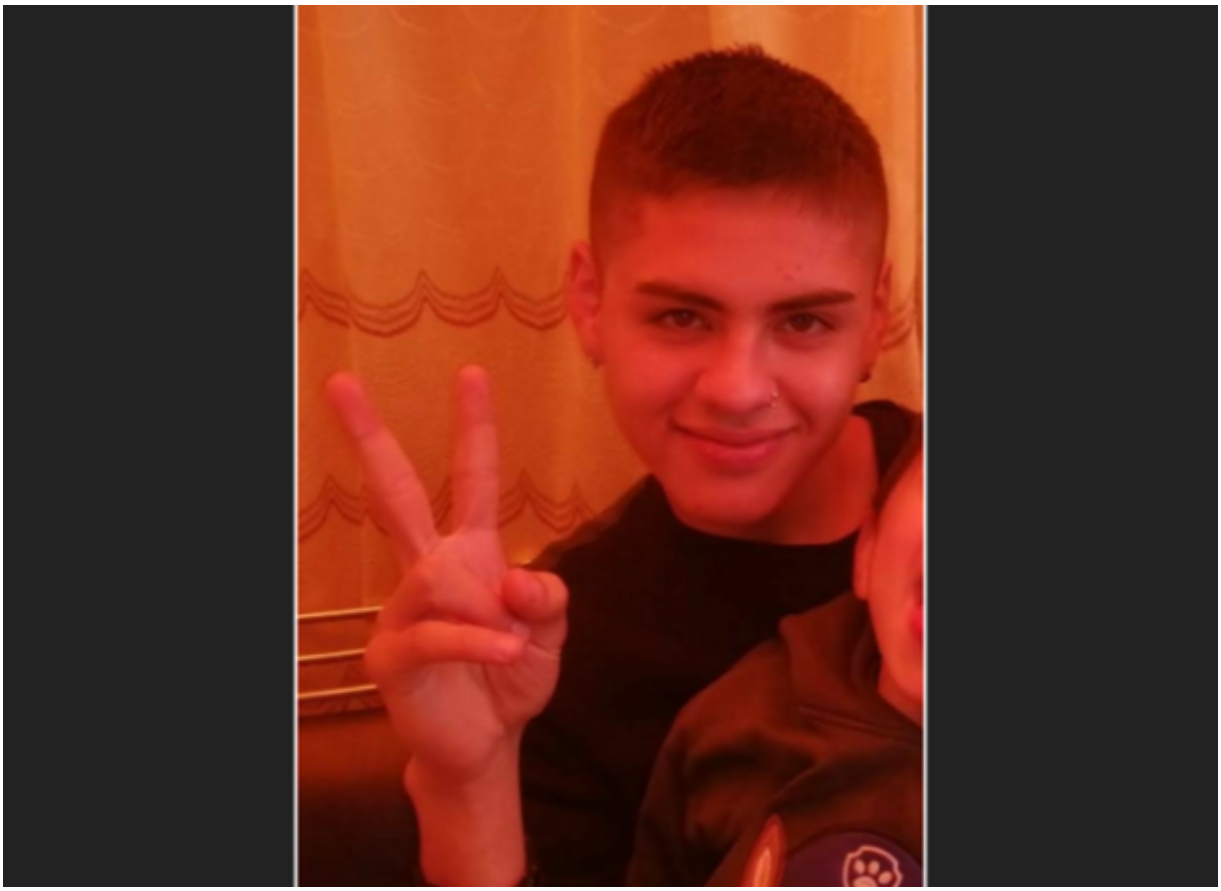

El chico vive en ese país.

Apareció Aaron Quiroga, el joven de 17 años que había desaparecido en Perú. El joven, que vive en Oxapampa con su padre, se había ausentado de su casa desde el domingo.

Ayer su familia confirmó que dio con el paradero del adolescente y que se encuentra en buen estado.