Reporte diario de Covid en el país: 81.210 nuevos contagios y 49 fallecidos

4 enero, 2022

En un día casi se duplicó la cantidad de contagios.

Otras **49 personas murieron** y **81.210** fueron **reportadas con coronavirus** en las últimas 24 horas en la Argentina, en el marco de la tercera ola de contagios que afecta al país, con lo que suman 117.294 los fallecidos registrados oficialmente a nivel nacional y 5.820.536 los contagiados desde el inicio de la pandemia, informó este martes el Ministerio de Salud.

La cartera sanitaria indicó que son **1.218 los internados con coronavirus en unidades de terapia intensiva**, con un porcentaje de ocupación de camas de adultos en el sector público y privado, para todas las patologías, de 35,9% en el país y del 36,7% en el Área Metropolitana Buenos Aires.

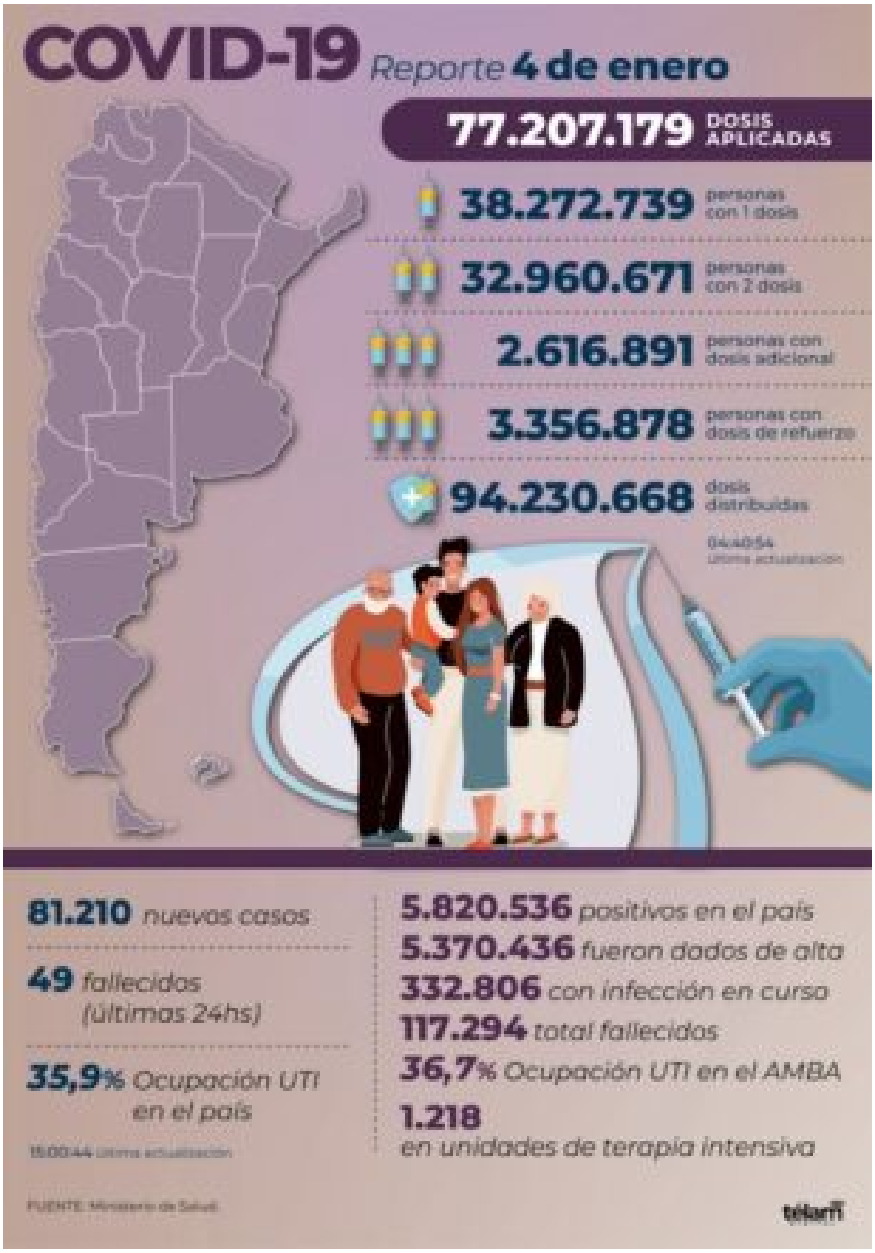

Del total de contagiados, 5.370.436 recibieron el alta y 332.806 son casos confirmados activos.

El parte precisó que **murieron 25 hombres**; 7 en la provincia de Buenos Aires, 3 en la Ciudad de Buenos Aires, 1 en Corrientes, 1 en Córdoba, 1 en Jujuy, 2 en Neuquén, 4 en Salta, 1 en San Luis, 1 en Santa Fe y 4 en Tucumán.

El reporte indicó que **fallecieron 24 mujeres**; 9 en la provincia de Buenos Aires, 2 en la Ciudad de Buenos Aires, 3 en Córdoba, 1 en Jujuy, 1 en Neuquén, 2 en Río Negro, 3 en Salta, 1 en Santa fe, 1 en Santiago del Estero y 1 en Tucumán.

En las **últimas 24 horas** se registraron en la provincia de

Buenos Aires Buenos Aires 29.485 casos; en la Ciudad de Buenos Aires 11.142; en Catamarca 806; en Chaco 1.272; en Chubut 560; en Corrientes 504; en Córdoba 12.363; en Entre Ríos 1.249: en Formosa 384; en Jujuy 884; en La Pampa 974; en La Rioja 173; en Mendoza 2.340; en Misiones 232; en Neuquén 1.330; en Río Negro 886; en Salta 1.790; en San Juan 1.655; en San Luis 724; en Santa Cruz 1.121; en Santa Fe 7.402; en Santiago del Estero 1.557; en Tierra del Fuego 310 y en Tucumán 2.067.

El total de **acumulados** por distrito indica para la provincia de Buenos Aires 2.256.600 casos, en la Ciudad de Buenos Aires 609.774; Catamarca 56.261; Chaco 105.791; Chubut 85.893; Corrientes 98.565; Córdoba 620.491; Entre Ríos 141.998; Formosa 63.627; Jujuy 53.160; La Pampa 72.909; La Rioja 35.049; Mendoza 175.305; Misiones 38.950; Neuquén 123.007; Río Negro 109.243; Salta 96.686; San Juan 74.134; San Luis 85.133; Santa Cruz 64.127; Santa Fe 500.798; Santiago del Estero 87.347; Tierra del Fuego 33.469 y Tucumán 232.219.

Se incluyen casos existentes en las Islas Malvinas según información de prensa (debido a la ocupación ilegal del Reino Unido, Gran Bretaña e Irlanda del Norte no es posible contar con información propia sobre el impacto de la Covid-19 en esa parte del territorio argentino).

Vacunación

Según el Monitor Público de Vacunación, **el total de inoculados asciende a 77.207.179**, de los cuales 38.272.739 recibieron una dosis, 32.960.671 las dos, 2.616.891 una adicional y 3.356.878 una de refuerzo, mientras que las vacunas distribuidas a las jurisdicciones llegan a 94.230.668.

El Ministerio indicó además que se realizaron en las últimas 24 horas **154.853 testeos** y desde el inicio del brote ascienden a 28.476.002 las pruebas diagnósticas para esta enfermedad.

(Fuente: Agencia Télam)